

# MONTHLY MEMBERSHIP PROGRESS REPORT

장소 REPUBLIC OF KOREA

District 354 B

Results as of: 7/31/2023

클럽				회원 1인당			
결과- 2023-2024				결과- 2023-2024			
사분기	신생클럽 목표	신생클럽	해산된 클럽	사분기	회원 순증가 목표	실제 회원증강	실제 퇴회 회원 수(전출입 포함)
7월/8월/9월	40	0	2	7월/8월/9월	200	146	99
10월/11월/12월	40	0	0	10월/11월/12월	200	0	0
1월/2월/3월	20	0	0	1월/2월/3월	150	0	0
4월/5월/6월	0	0	0	4월/5월/6월	150	0	0

목표 및 누적 신생클럽 수

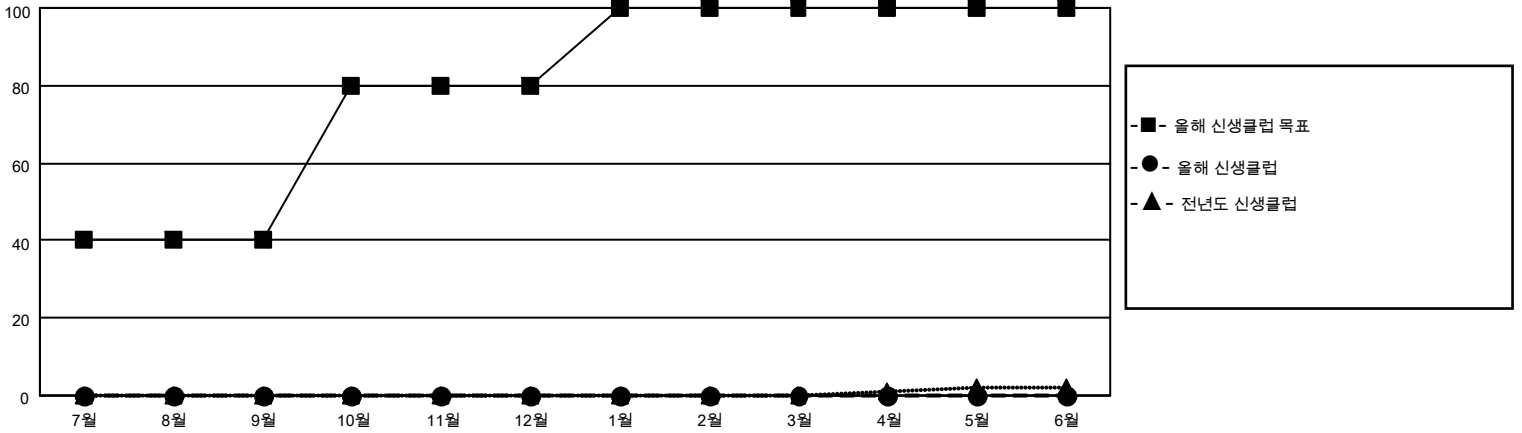

목표 및 누적 회원수

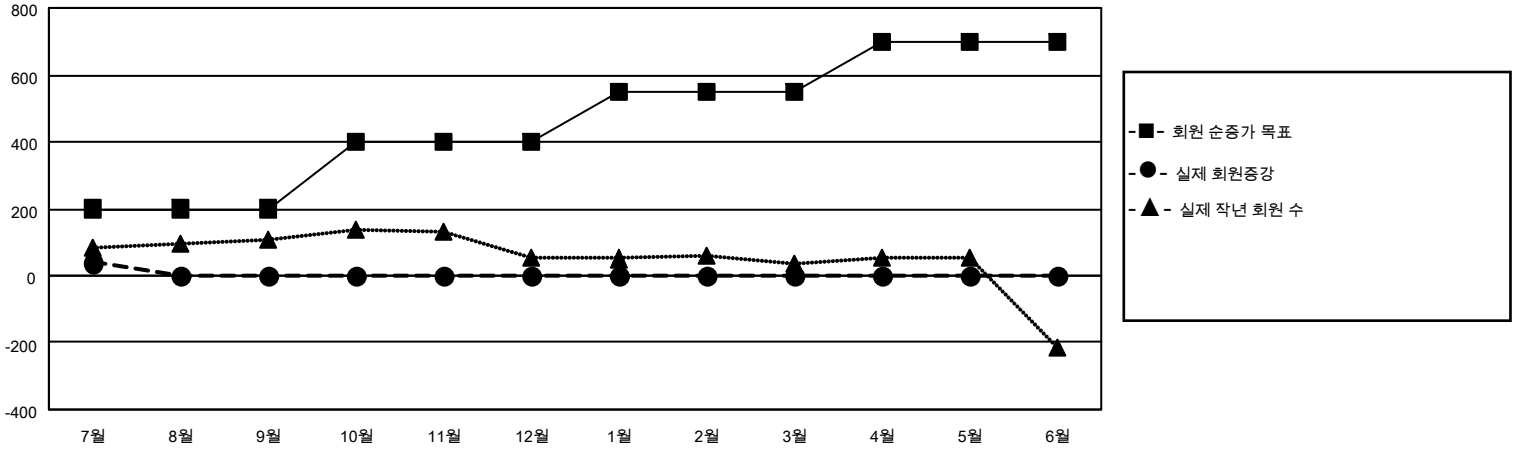

해산된 클럽: 2	1명 이상의 신입회원을 등록한 43 CLUBS OF 156	<p style="text-align: center;"><u>성별 분포</u></p> 남성 4,183 (74.67%) 여성 1,419 (25.33%) NON BINARY 0 (0.00%) PREFER NOT TO ANSWER 0 (0.00%)														
<table border="1" style="width: 100%; border-collapse: collapse;"> <thead> <tr> <th colspan="2" style="text-align: left;"><u>퇴회회원</u></th> </tr> </thead> <tbody> <tr> <td style="width: 70%;">작고</td> <td style="text-align: right;">4</td> </tr> <tr> <td>클럽해산</td> <td style="text-align: right;">0</td> </tr> <tr> <td>기타</td> <td style="text-align: right;">95</td> </tr> <tr> <td><b>합계</b></td> <td style="text-align: right;"><b>99</b></td> </tr> </tbody> </table>	<u>퇴회회원</u>		작고	4	클럽해산	0	기타	95	<b>합계</b>	<b>99</b>	<p style="color: blue; text-decoration: underline;">누적 회원 데이터를 확인하시려면 여기에 클릭하십시오.</p>	<table style="width: 100%;"> <tr> <td style="width: 70%;">가족 단위 회원 총수</td> <td style="text-align: right;">451</td> </tr> <tr> <td>회비 절반을 지불하는 가족회원</td> <td style="text-align: right;">269</td> </tr> </table>	가족 단위 회원 총수	451	회비 절반을 지불하는 가족회원	269
<u>퇴회회원</u>																
작고	4															
클럽해산	0															
기타	95															
<b>합계</b>	<b>99</b>															
가족 단위 회원 총수	451															
회비 절반을 지불하는 가족회원	269															